

FT EMER

Información al 30 de Junio del 2018

Serie BF1 Gráfica de rendimientos

Inversión de \$10,000 pesos	FEB 13	AGO 13	FEB 14	AGO 14	FEB 15	AGO 15	FEB 16	AGO 16	FEB 17	AGO 17	FEB 18	JUN 18
FT EMER BF1	10,000	9,732	9,875	10,190	10,506	11,127	11,598	13,385	15,471	14,284	15,246	14,787
Custom JPM EMBI/ JPM EMBI Global Index	10,000	9,584	10,074	10,690	11,893	13,241	14,654	17,123	18,210	17,024	17,636	17,999

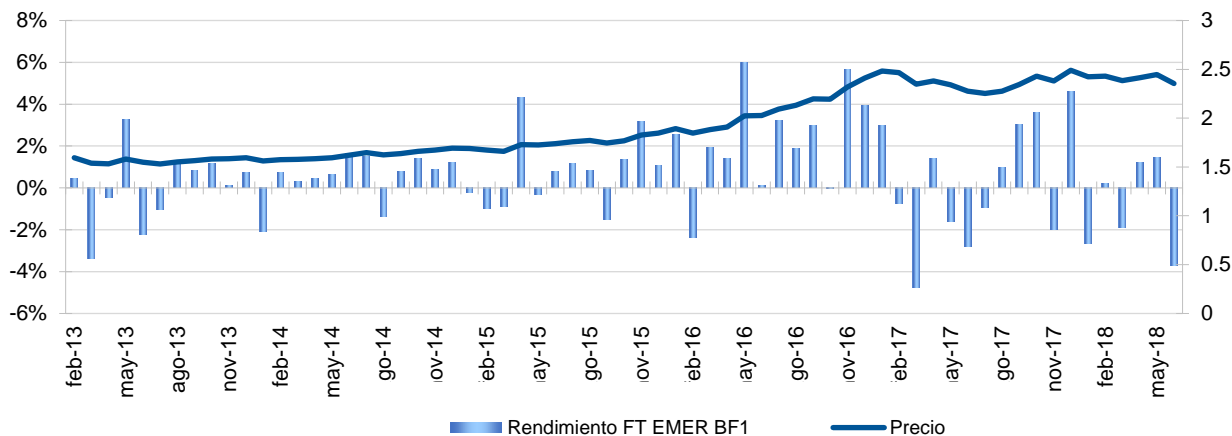

Serie BF2 Gráfica de rendimientos

Inversión de \$10,000 pesos	FEB 13	AGO 13	FEB 14	AGO 14	FEB 15	AGO 15	FEB 16	AGO 16	FEB 17	AGO 17	FEB 18	JUN 18
FT EMER BF2	10,000	9,716	9,843	10,140	10,437	11,035	11,484	13,231	15,268	14,073	14,997	14,529
Custom JPM EMBI/ JPM EMBI Global Index	10,000	9,584	10,074	10,690	11,893	13,241	14,654	17,123	18,210	17,024	17,636	17,999

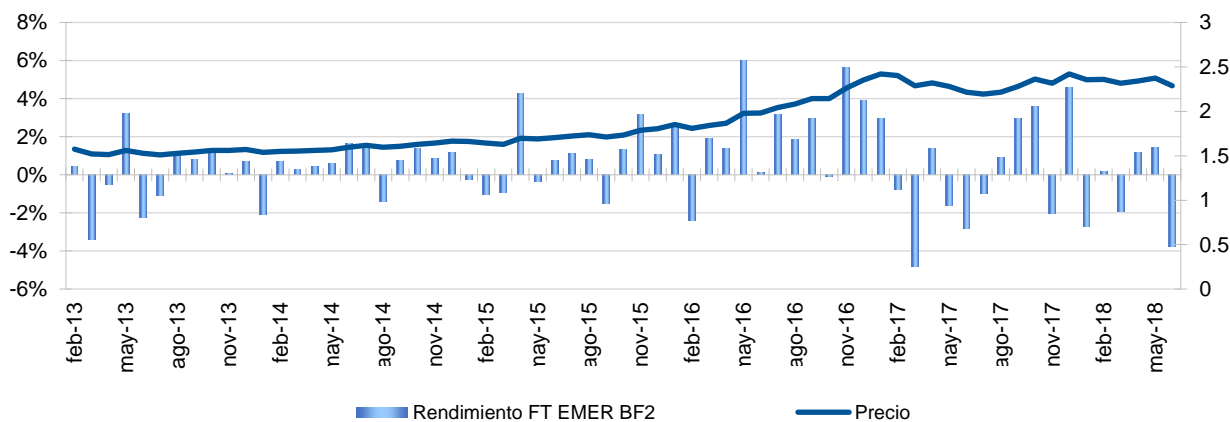

El desempeño del fondo de inversión en el pasado puede no ser indicativo del desempeño que tendrá en el futuro.

Este documento forma parte del prospecto.

Serie BM1 Gráfica de rendimientos

Inversión de \$10,000 pesos	FEB 13	AGO 13	FEB 14	AGO 14	FEB 15	AGO 15	FEB 16	AGO 16	FEB 17	AGO 17	FEB 18	JUN 18
FT EMER BM1	10,000	9,716	9,843	10,140	10,437	11,035	11,484	13,546	15,657	14,456	15,408	14,945
Custom JPM EMBI/ JPM EMBI Global Index	10,000	9,584	10,074	10,690	11,893	13,241	14,654	16,532	18,651	19,419	20,118	20,532

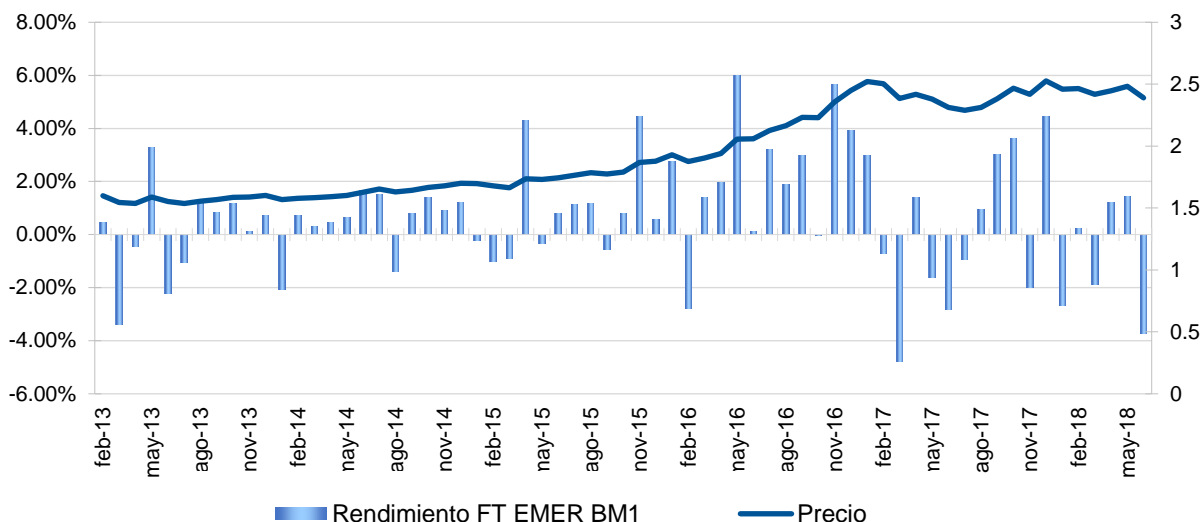

Serie BM2 Gráfica de rendimientos

Inversión de \$10,000 pesos	FEB 13	AGO 13	FEB 14	AGO 14	FEB 15	AGO 15	FEB 16	AGO 16	FEB 17	AGO 17	FEB 18	JUN 18
FT EMER BM2	10,000	9,716	9,843	10,140	10,436	11,034	11,483	13,230	15,267	14,071	14,994	14,526
Custom JPM EMBI/ JPM EMBI Global Index	10,000	9,584	10,074	10,690	11,893	13,241	14,654	17,123	18,210	17,024	17,636	17,999

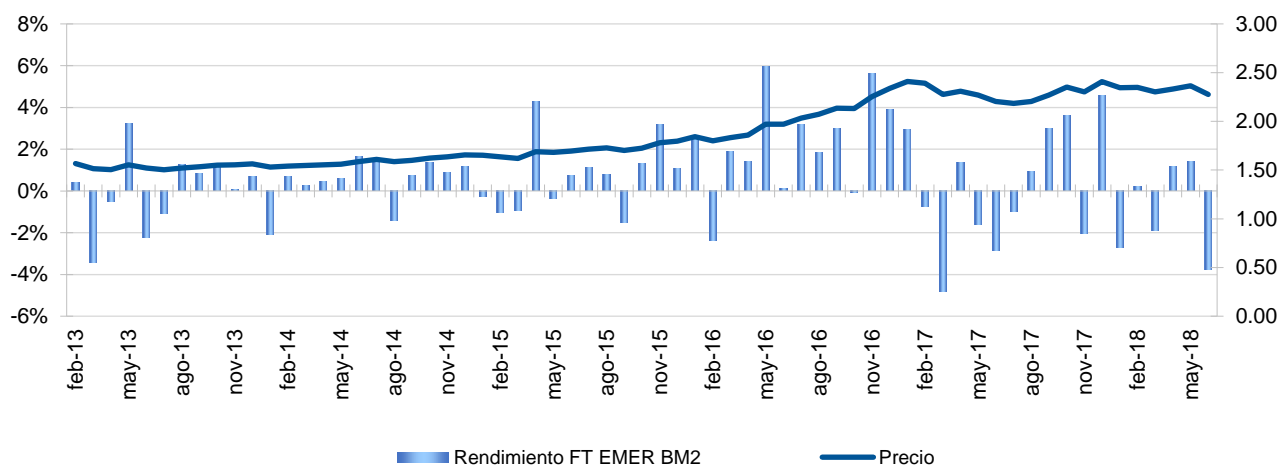

El desempeño del fondo de inversión en el pasado puede no ser indicativo del desempeño que tendrá en el futuro.

Este documento forma parte del prospecto.

Serie BE2
Gráfica de rendimientos

Inversión de \$10,000 pesos	OCT 15	DIC 15	MAR 16	JUN 16	SEP 16	DIC 16	MAR 17	JUN 17	SEP 17	DIC 17	MAR 18	JUN 18
FT EMER BE2	10,000	10,440	10,665	11,495	12,463	13,694	13,348	12,962	13,370	14,220	13,626	13,483
Custom JPM EMBI/ JPM EMBI Global Index	10,000	10,273	10,834	12,082	13,294	13,618	12,777	12,659	13,001	14,118	12,809	13,511

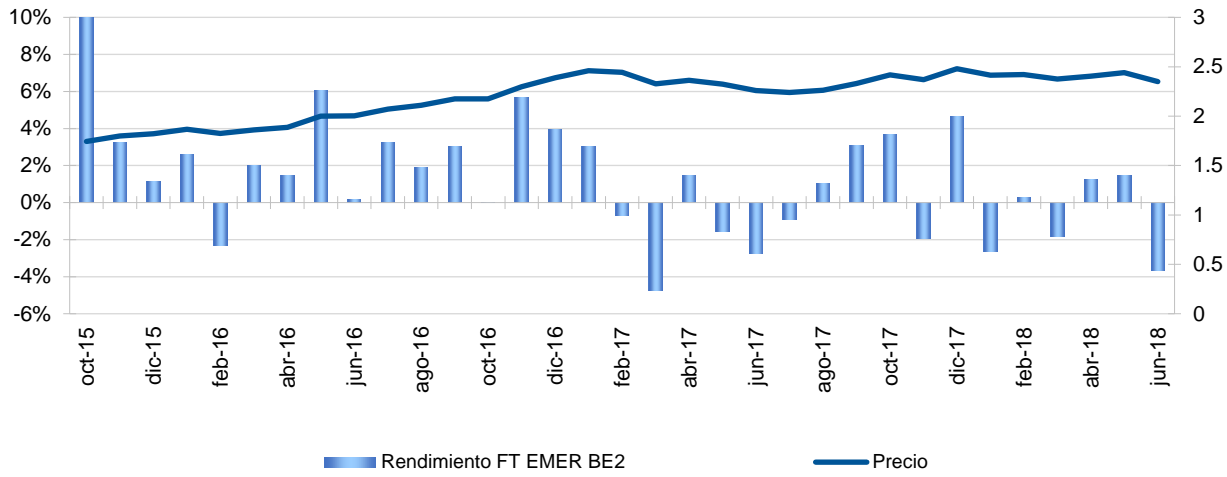

El desempeño del fondo de inversión en el pasado puede no ser indicativo del desempeño que tendrá en el futuro.